

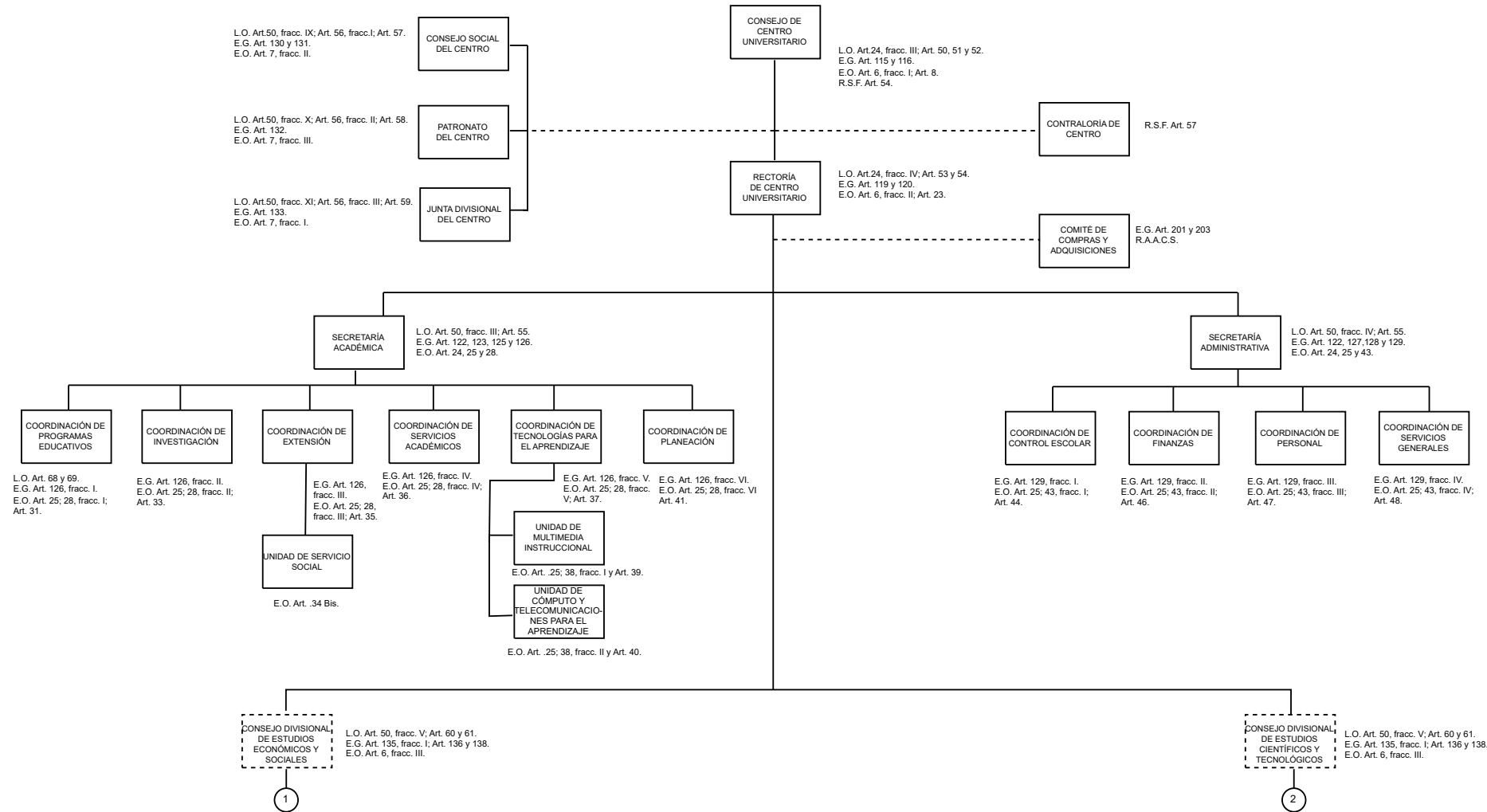

Centro Universitario de los Valles



VICERRECTORÍA EJECUTIVA Organigrama General



FUENTE: Ley Orgánica de la Universidad de Guadalajara (LO), versión que incorpora las modificaciones hasta el 24 de diciembre de 2002 y revisada por la Oficina del Abogado General el 26 de julio de 2006; Estatuto General de la Universidad de Guadalajara (EG), versión que incorpora las modificaciones hasta el 13 de julio de 2024 y Revisado por la Oficina del Abogado General el 10 de septiembre de 2024; Reglamento Interno de la Administración General (RI,AG), versión que incorpora las modificaciones hasta el 13 de julio de 2024 ; Estatuto Orgánico del Centro Universitario de Los Valles (E.O.), versión que incorpora las modificaciones hasta el 15 de diciembre de 2022 y revisada por Oficina del Abogado General el 23 de enero de 2023 ; Reglamento de Adquisiciones, Arrendamientos y contratación de Servicios, versión que incorpora las modificaciones hasta el 10 de marzo de 2022 y revisado por la Oficina de Abogacía General el 22 de marzo de 2022.

ELABORÓ: COORDINACIÓN GENERAL DE SERVICIOS ADMINISTRATIVOS E INFRAESTRUCTURA TECNOLÓGICA

REVISÓ: COORDINACIÓN DE MEJORA REGULATORIA E INNOVACIÓN PARA LA GESTIÓN

ARCHIVO: CUVALLES2004 (Normativa).drawio



Centro Universitario de los Valles

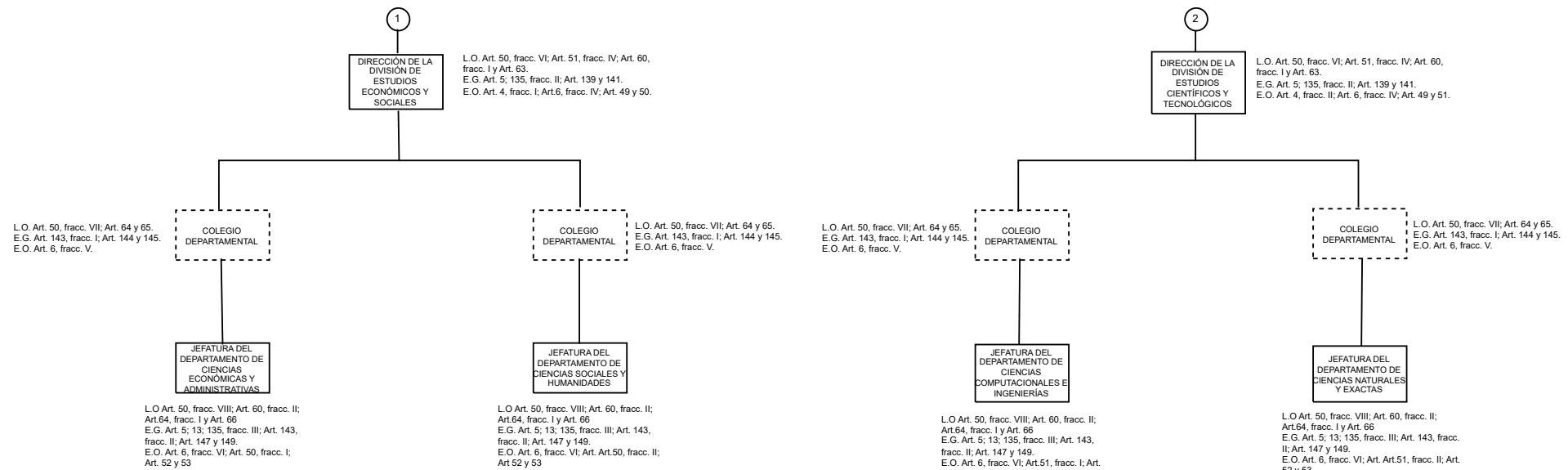

<p>FUENTE: Ley Orgánica de la Universidad de Guadalajara (LO), versión que incorpora las modificaciones hasta el 24 de diciembre de 2002 y revisada por la Oficina del Abogado General el 26 de julio de 2006; Estatuto General de la Universidad de Guadalajara (EG), versión que incorpora las modificaciones hasta el 13 de julio de 2024 y Revisado por la Oficina del Abogado General el 10 de septiembre de 2024; Reglamento Interno de la Administración General (RI,AG), versión que incorpora las modificaciones hasta el 13 de julio de 2024 ; Estatuto Orgánico del Centro Universitario de Los Valles (E.O.), versión que incorpora las modificaciones hasta el 15 de diciembre de 2022 y revisada por Oficina del Abogado General el 23 de enero de 2023 ; Reglamento de Adquisiciones, Arrendamientos y contratación de Servicios, versión que incorpora las modificaciones hasta el 10 de marzo de 2022 y revisado por la Oficina de Abogacía General el 22 de marzo de 2022..</p>	<p>ELABORÓ: COORDINACIÓN GENERAL DE SERVICIOS ADMINISTRATIVOS E INFRAESTRUCTURA TECNOLÓGICA</p> <p>REVISÓ: COORDINACIÓN DE MEJORA REGULATORIA E INNOVACIÓN PARA LA GESTIÓN</p>	<p>ARCHIVO: CUVALLES2004 (Normativa).drawio</p>
---	--	---

NOTA: ESTE DOCUMENTO, ES UN DOCUMENTO CONTROLADO MIENTRAS SE MANTENGA EN PÁGINA WEB; AL MOMENTO DE SER COPIADO, SERÁ TOMADO COMO UN DOCUMENTO NO CONTROLADO.



Centro Universitario de los Valles

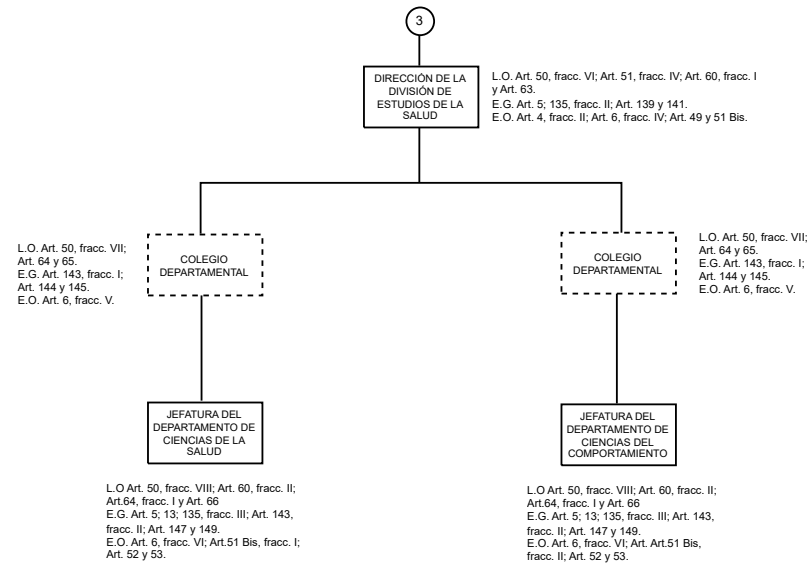

<p>FUENTE: Ley Orgánica de la Universidad de Guadalajara (LO), versión que incorpora las modificaciones hasta el 24 de diciembre de 2002 y revisada por la Oficina del Abogado General el 26 de julio de 2006; Estatuto General de la Universidad de Guadalajara (EG), versión que incorpora las modificaciones hasta el 13 de julio de 2024 y Revisado por la Oficina del Abogado General el 10 de septiembre de 2024; Reglamento Interno de la Administración General (RI,AG), versión que incorpora las modificaciones hasta el 13 de julio de 2024 ; Estatuto Orgánico del Centro Universitario de Los Valles (E.O.), versión que incorpora las modificaciones hasta el 15 de diciembre de 2022 y revisada por Oficina del Abogado General el 23 de enero de 2023 ; Reglamento de Adquisiciones, Arrendamientos y contratación de Servicios, versión que incorpora las modificaciones hasta el 10 de marzo de 2022 y revisado por la Oficina de Abogacía General el 22 de marzo de 2022..</p>	<p>ELABORÓ: COORDINACIÓN GENERAL DE SERVICIOS ADMINISTRATIVOS E INFRAESTRUCTURA TECNOLÓGICA</p> <p>REVISÓ: COORDINACIÓN DE MEJORA REGULATORIA E INNOVACIÓN PARA LA GESTIÓN</p>	<p>ARCHIVO: CUVALLES 2004 (Normativa).drawio</p>
---	--	--

NOTA:
 ESTE DOCUMENTO, ES UN DOCUMENTO CONTROLADO MIENTRAS SE MANTENGA EN PÁGINA WEB; AL MOMENTO DE SER COPIADO, SERÁ TOMADO COMO UN DOCUMENTO NO CONTROLADO.