

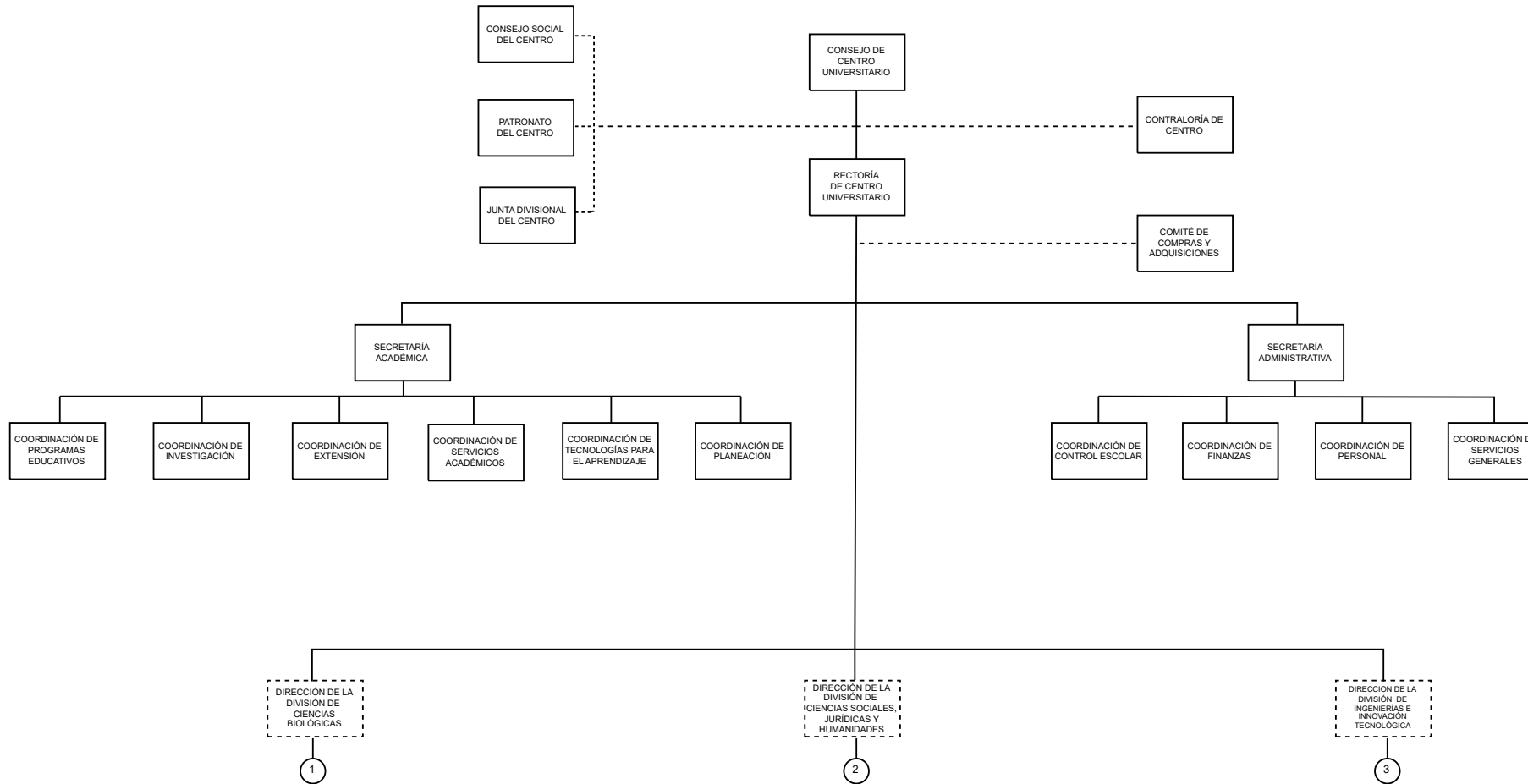

## Centro Universitario de Tlaquepaque



FUENTE: Ley Orgánica de la Universidad de Guadalajara (LO), versión que incorpora las modificaciones hasta el 24 de diciembre de 2002 y revisada por la Oficina del Abogado General el 26 de julio de 2006; Estatuto General de la Universidad de Guadalajara (EG), versión que incorpora las modificaciones hasta el 13 de julio de 2024 y Revisado por la Oficina del Abogado General el 10 de septiembre de 2024; Reglamento Interno de la Administración General (RI,AG), versión que incorpora las modificaciones hasta el 13 de julio de 2024 y revisado por la Oficina del Abogado General el 10 de septiembre de 2024; Reglamento del Sistema de Fiscalización (RSF), versión que incorpora las modificaciones hasta el 10 de junio de 2021 y revisado por la Ofna. de Abogacía Gral. el 04 de marzo de 2022; Dictamen No. 1/2024/333, aprobado el 18 de octubre de 2024 en sesión extraordinaria por el H. Consejo General Universitario.

ELABORÓ: COORDINACIÓN GENERAL DE SERVICIOS ADMINISTRATIVOS E INFRAESTRUCTURA TECNOLÓGICA  
 REVISÓ: COORDINACIÓN DE MEJORA REGULATORIA E INNOVACIÓN PARA LA GESTIÓN

ARCHIVO: CUTLAQUEPAQUE (Normativa) 2024.drawio

NOTA: ESTE DOCUMENTO, ES UN DOCUMENTO CONTROLADO MIENTRAS SE MANTENGA EN PÁGINA WEB; AL MOMENTO DE SER COPIADO, SERÁ TOMADO COMO UN DOCUMENTO NO CONTROLADO.



## Centro Universitario de Tlaquepaque

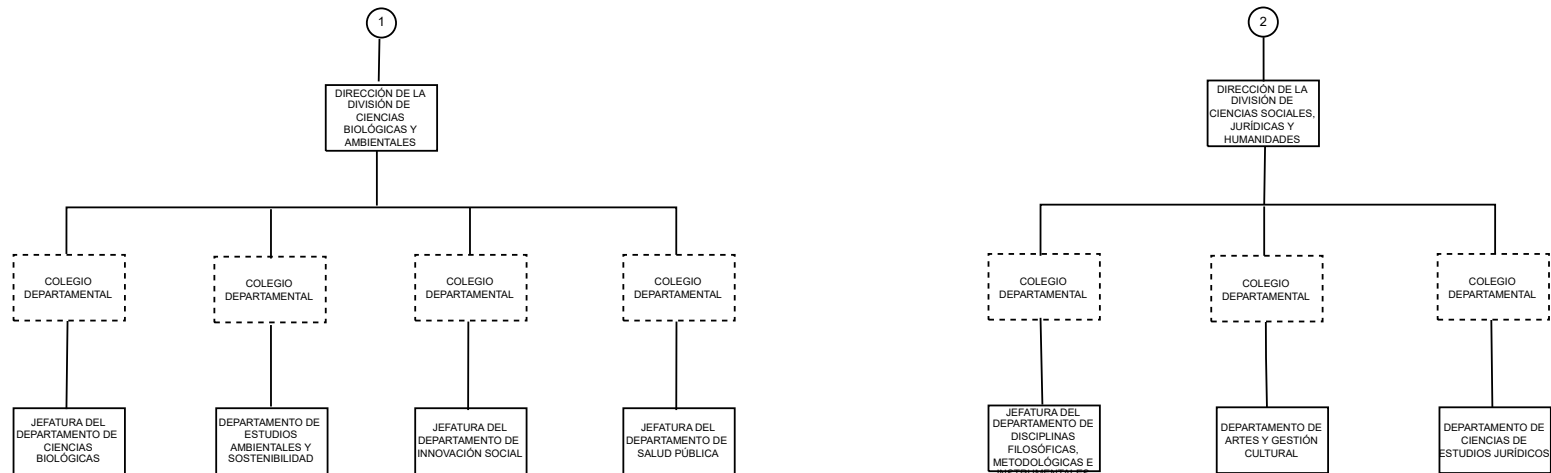

FUENTE: Ley Orgánica de la Universidad de Guadalajara (LO), versión que incorpora las modificaciones hasta el 24 de diciembre de 2002 y revisada por la Oficina del Abogado General el 26 de julio de 2006; Estatuto General de la Universidad de Guadalajara (EG), versión que incorpora las modificaciones hasta el 13 de julio de 2024 y Revisado por la Oficina del Abogacía General el 10 de septiembre de 2024; Reglamento Interno de la Administración General (RIAG), versión que incorpora las modificaciones hasta el 13 de julio de 2024 y revisado por la Oficina del Abogacía General el 10 de septiembre de 2024; Reglamento del Sistema de Fiscalización (RSF), versión que incorpora las modificaciones hasta el 10 de junio de 2021 y revisado por la Ofna. de Abogacía Gral. el 04 de marzo de 2022; Dictamen No. I/2024/333, aprobado el 18 de octubre de 2024 en sesión extraordinaria por el H. Consejo General Universitario.

ELABORÓ: COORDINACIÓN GENERAL DE SERVICIOS ADMINISTRATIVOS E INFRAESTRUCTURA TECNOLÓGICA  
REVISÓ: COORDINACIÓN DE MEJORA REGULATORIA E INNOVACIÓN PARA LA GESTIÓN

ARCHIVO: CUTLAQUEPAQUE (Normativa) 2024.drawio

NOTA: ESTE DOCUMENTO, ES UN DOCUMENTO CONTROLADO MIENTRAS SE MANTENGA EN PÁGINA WEB; AL MOMENTO DE SER COPIADO, SERÁ TOMADO COMO UN DOCUMENTO NO CONTROLADO.



## Centro Universitario de Tlaquepaque

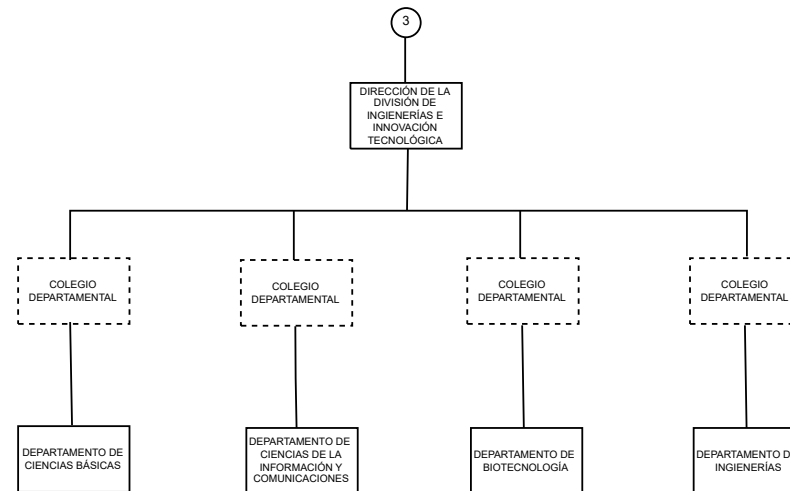

FUENTE: Ley Orgánica de la Universidad de Guadalajara (LO), versión que incorpora las modificaciones hasta el 24 de diciembre de 2002 y revisada por la Oficina del Abogado General el 26 de julio de 2006; Estatuto General de la Universidad de Guadalajara (EG), versión que incorpora las modificaciones hasta el 13 de julio de 2024 y Revisado por la Oficina del Abogacía General el 10 de septiembre de 2024; Reglamento Interno de la Administración General (RI,AG), versión que incorpora las modificaciones hasta el 13 de julio de 2024 y revisado por la Oficina del Abogacía General el 10 de septiembre de 2024; Reglamento del Sistema de Fiscalización (RSF), versión que incorpora las modificaciones hasta el 10 de junio de 2021 y revisado por la Ofna. de Abogacía Gral. el 04 de marzo de 2022; Dictamen No. I/2024/333, aprobado el 18 de octubre de 2024 en sesión extraordinaria por el H. Consejo General Universitario.	ELABORÓ: COORDINACIÓN GENERAL DE SERVICIOS ADMINISTRATIVOS E INFRAESTRUCTURA TECNOLÓGICA REVISÓ: COORDINACIÓN DE MEJORA REGULATORIA E INNOVACIÓN PARA LA GESTIÓN	ARCHIVO: CUTLAQUEPAQUE (Normativa) 2024.drawio
------------------------------------------------------------------------------------------------------------------------------------------------------------------------------------------------------------------------------------------------------------------------------------------------------------------------------------------------------------------------------------------------------------------------------------------------------------------------------------------------------------------------------------------------------------------------------------------------------------------------------------------------------------------------------------------------------------------------------------------------------------------------------------------------------------------------------------------------------------------------------------------------------------------------------------------------------	---------------------------------------------------------------------------------------------------------------------------------------------------------------------	------------------------------------------------

NOTA:  
ESTE DOCUMENTO, ES UN DOCUMENTO CONTROLADO MIENTRAS SE MANTENGA EN PÁGINA WEB; AL MOMENTO DE SER COPIADO, SERÁ TOMADO COMO UN DOCUMENTO NO CONTROLADO.